

AV. GENERAL OSÓRIO

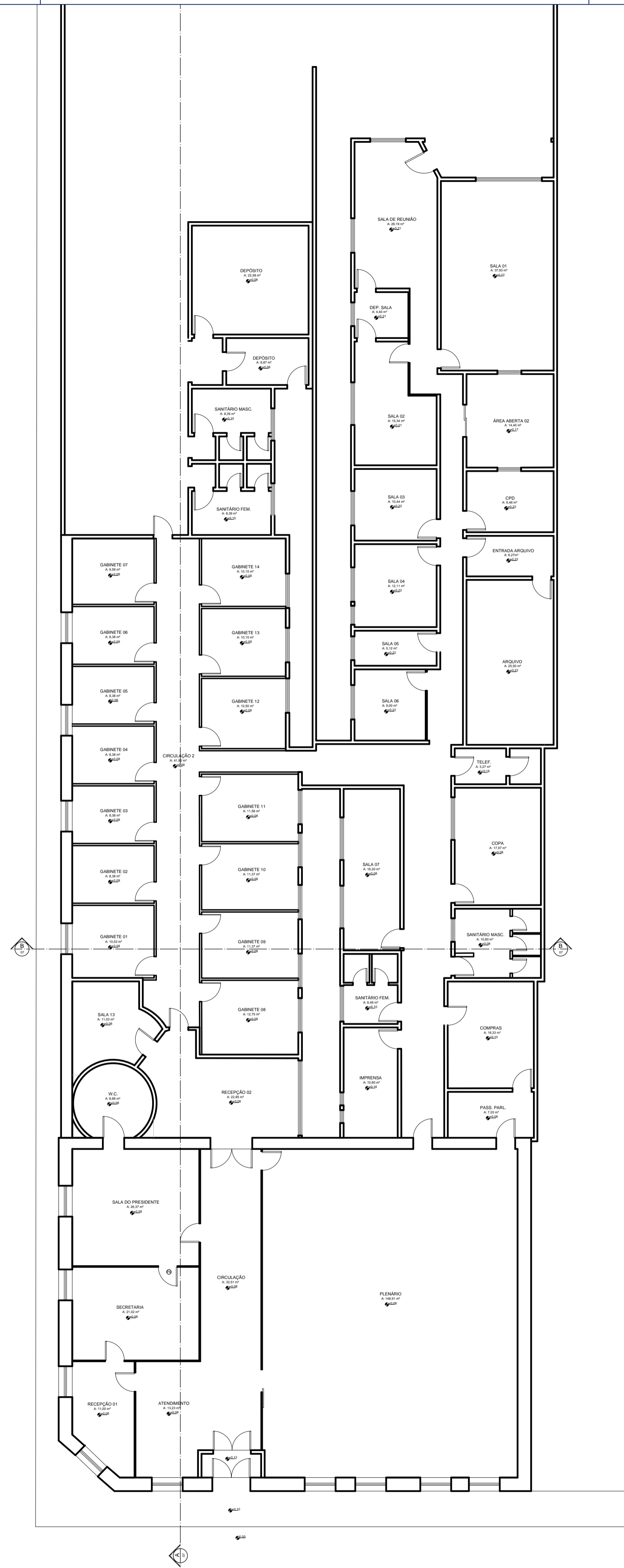

1 PLANTA BAIXA EXISTENTE
ESCALA: 1/125

AV. GENERAL OSÓRIO

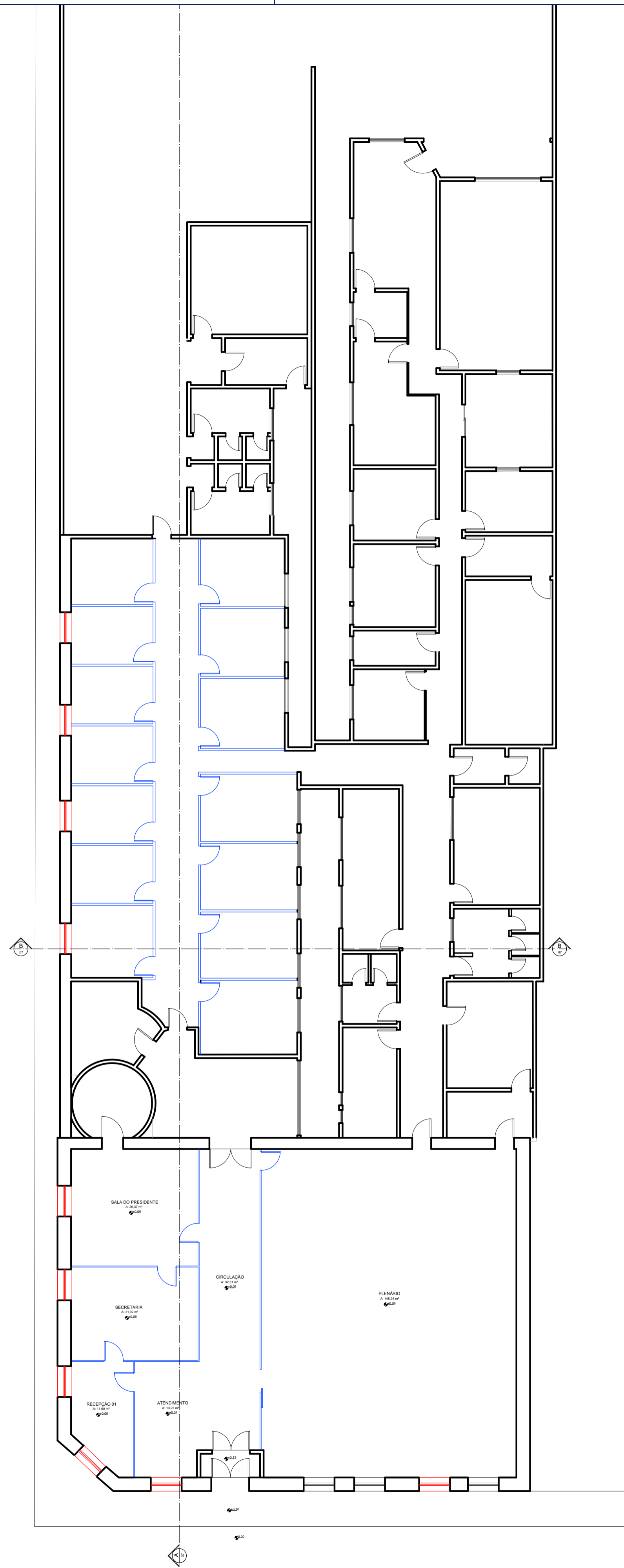

2 PLANTA BAIXA DEMOLIR/CONSTRUIR
ESCALA: 1/125

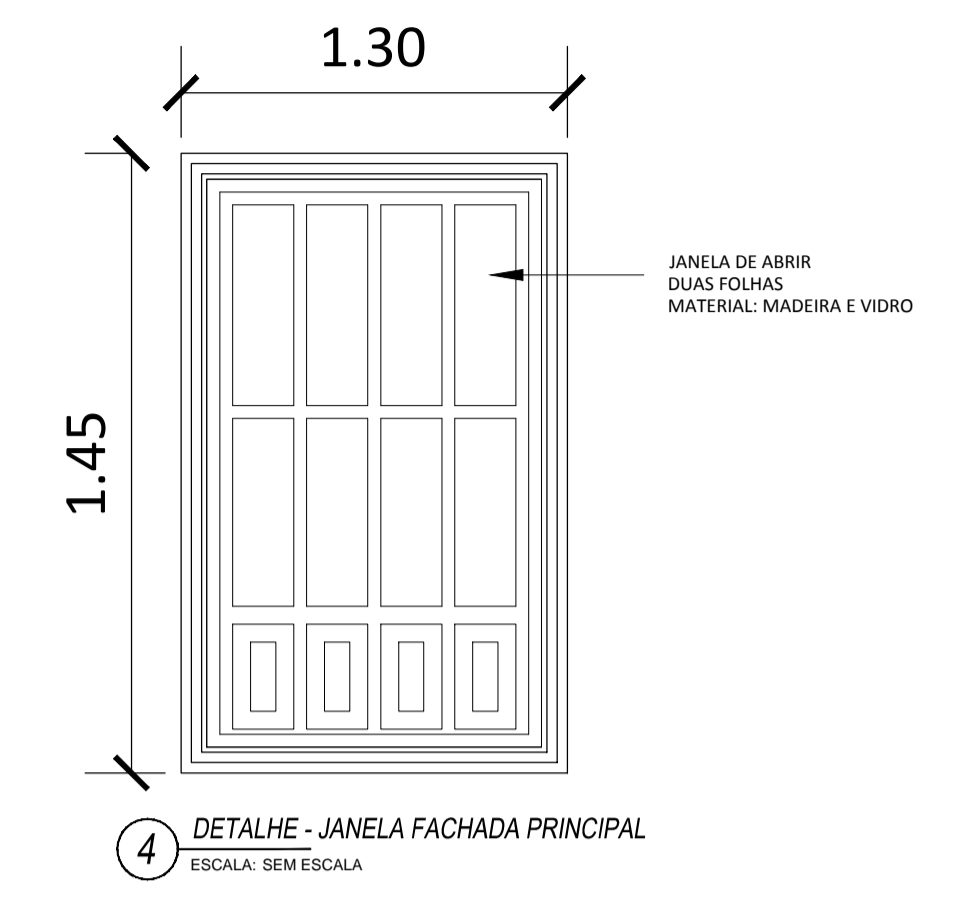

LEGENDA

	ALVENARIA EXISTENTE
	ESQUADRIAS A RECUPERAR
	ALVENARIA A DEMOLIR
	DIVISÓRIA NAVAL EXISTENTE

OBSERVAÇÃO: AS DEMAIS ESQUADRIAS, SERÃO PINTADAS CONFORME QUADRO DE ESQUADRIAS. VERIFICAR QUADRO DE ESQUADRIAS.

CARIMBO DO CREA:		CARIMBO DA PREFEITURA:	
<p>ASSOCIAÇÃO MATO-GROSSENSE DOS MUNICÍPIOS COORDENAÇÃO TÉCNICA E DE PROJETOS</p> <p>SITE: www.amm.org.br E-MAIL: centraldeprojetosamm@gmail.com</p> <p>ADM. NEURILAN FRAGA</p>			
TIPO DE OBRA:	INSTITUCIONAL	MODALIDADE:	REFORMA
OBRA:	REFORMA DA CÂMARA MUNICIPAL DE CÁCERES/MT		
PROPRIETÁRIO/ CNPJ:	PREFEITURA MUNICIPAL DE CÁCERES - MT CNPJ: 03.214.145/0001-83		
ENDEREÇO:	RUA CEL. JOSÉ DULCE ESQUINA COM A RUA GEN. OSÓRIO - MT		
AUTOR DO PROJETO:	HELTON DUQUE DE FARIA ARQUITETO E URBANISTA CAD. ASS64648		
RESPONSÁVEL TÉCNICO P/ OBRA:	GESTÃO 2015-2016		
PROJETO DE ARQUITETURA			
ASSUNTO: PLANTA DE SITUAÇÃO, PLANTA DE IMPLANTAÇÃO E PLANTA DE COBERTURA EXISTENTE			
DATA DE ENTREGA:	COORDENADAS GEOGRÁFICAS: 16° 3' 59,27" S 57° 41' 18,57" O	QUADRO DE ÁREAS	
REVISÃO: 1º - JANEIRO/2018	ÍNDICES URBANÍSTICOS TAXA DE OCUPAÇÃO: 58,06% COEFIC. APROV.: - TAXA DE PERMEAB.: 41,94%	ÁREA TERRENO:.....1.675,78 m ² ÁREA CONSTRUÍDA:..... 973,00 m ² ÁREA COBERTA:..... 898,02 m ² ÁREA PERMEÁVEL:..... 702,78 m ²	ARQ 02 FOLHA Nº 06
ESCALA: INDICADA	DESENHO:	ART: (EM ANEXO)	